FREIZEITTIPPS

Blaswerk spielt zum Benefiz auf

STUDENTENBLASORCHESTER unterstützt am ... September das Projekt „... macht schlau"

Lädt wieder zum Benefizkonzert auf die Parkbühne Geyserhaus: Das Ensemble Blaswerk aus Leipzig.

Von Pipe-Bands, Baumstammwerfen und schottischen Clans

XXIV. Internationale HIGHLAND GAMES finden vom 19. BIS 21. SEPTEMBER im Schloß und Park zu Trebsen statt

Drei Tage Schottland pur: So ein Event wie das in Trebsen findet man selbst in den Highlands nicht alle Tage

Foto: MTK Pictures

Legendärer Sound – zu 100 Prozent live

„DIRE STRAITS" bringen die Welthits von Mark Knopfler am 25. OKTOBER auf die Anker-Bühne

... mit den angesprochenen Welthits im Gepäck.

UNVERGESSENER SOUND

Na klar – im Vordergrund steht jener Sound, der um die Welt ging. Ein Gitarrenspiel, das keiner je vergessen wird. Und da sind sich fachkundige Fans im In- und Ausland einig: Wolfgang Uhlich zählt zu den besten Gitarristen, wenn es um den Sound von Mark Knopfler geht.

Mit den „DIRE STRAITS" hat er sich mit über 1000 Konzerten fest in der deutschen Musiklandschaft etabliert. Durch enorme Wandlungsfähigkeit ...

Spielt am 25. Oktober zum ersten Mal in Leipzig: Die Band „DIRE STRAITS" gastiert im Anker.

„DIRE STRAITS" live am Samstag, 25. Oktober, ab 20 Uhr im Anker Leipzig. Tickets in der LVZ-Ticketgalerie, an allen bekannten Vorverkaufsstellen sowie unter www.ticketgalerie.de und www.anker-leipzig.de

Pinzette im Gewölbekeller

... der inzwischen 59. Auflage am Donnerstag, 11. September. Ab 20 Uhr sind im Gewölbekeller vom Beyerhaus zum einen die Poetry-Slammer, Autorin und Moderatorin der „Einfach ... Talente am Start. Moderiert wird der literarisch-unterhaltsame Abend wie gewohnt von Mariann Gábori und Jan Lindner.

Eine Feier für das jüdische Leben

LEIPZIG. „Erhebt Euch, ewige Tore!" Unter diesem Motto musizieren am Sonntag, 7. September, ab 10 Uhr der Leipziger Synagogalchor mit dem Ensemble ... dem Blechbläserensemble embRASSment und der Solistin Anja Pöche begleitet von Clemens Posselt am Klavier. Das Konzert im Café vom Museum der bildenden Künste ist dem 170. Jahrestag der Eröffnung der Leipziger Großen Gemeindesynagoge und dem 80. Jahrestag der Wiederweihe der Synagoge in der Keilstraße gewidmet.

Die Synagoge in der Gottschedstraße wurde am 10. September 1855 nach nur einjähriger Bauzeit in einer Festzeremonie unter beeindruckender öffentlicher Teilnahme eingeweiht. Zu dieser Weihe sang erstmals ein Chor unter der Leitung des Komponisten Salomon Jadassohn. Bekannt sind die Stücke, die zu Beginn und zum Ende der Zeremonie gesungen wurden. Werke von Jadassohn und Felix Mendelssohn Bartholdy, die auch in diesem Festkonzert erklingen werden. 90 Jahre später, nach zwei Weltkriegen, nach der Zerstörung der Synagogen und der Vertreibung und Ermordung der jüdischen Bevölkerung durch die Nationalsozialisten, erklangen erneut Werke von Jadassohn und Mendelssohn in einer Synagoge. Am 28. Oktober 1945 wurde die einzige verbliebene Synagoge Leipzigs in der Keilstraße wiedergeweiht. Das Programm dieser Wiederweihe ist ebenfalls überliefert und Bestandteil dieses Konzertes.

Um dem Publikum den historischen Kontext der Weihen nahezubringen, werden überlieferte zeitgeschichtlich hochinteressante Dokumente wie Zeitungsberichte und Festreden in Auszügen vorgetragen. Eine in Leipzig so noch nie gezeigte Projektion einer virtuellen Rekonstruktion der Großen Gemeindesynagoge zeigt zudem beeindruckende Außen- und Innenansichten. Der Eintritt ist frei. Spenden für die Erhaltung der jüdischen Friedhöfe Leipzigs werden erbeten.

Infos: www.synagogalchor-leipzig.de

Der Leipziger Synagogalchor ist am Sonntag im Café vom Museum der bildenden Künste zu erleben.

Foto: Nikolai Schmidt

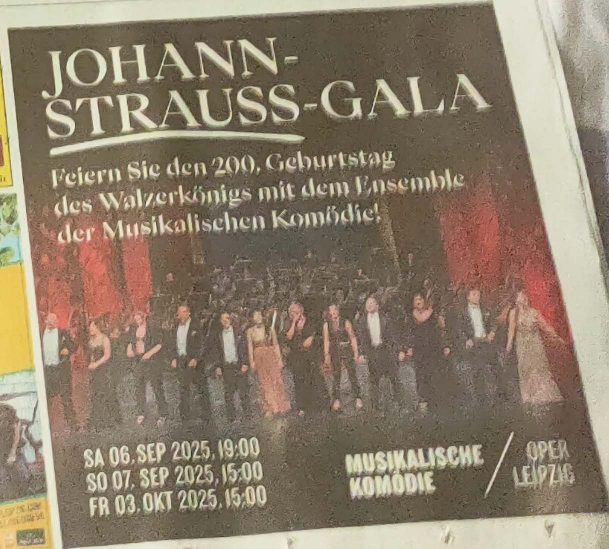

FAMILIENPREIS
2 ERWACHSENE +
3 KINDER
NUR 599 €

NATURPARK HARZ - EUER URLAUBSABENTEUER

UNVERGESSLICHE FAMILIENTAGE SICHERN

Im Familienpreis enthaltene Leistungen:

- 3 Übernachtungen
- morgens leckeres Frühstücksbuffet
- abends 4-Gang Wahl-Menü
- Cocktailempfang am Freitag im Wohnzimmer
- Weinprobe am Samstag im Wohnzimmer
- Nutzung des Hallenschwimmbades
- Nutzung des Saunabereiches mit Finnischer Sauna und Ruhebereich
- Nutzung des Nahverkehrs durch den Harzer Tourismusverband
- kostenfrei Parken am Hotel
- kostenfreies WLAN

Buchungscode: LM-25
(Bitte bei Buchung angeben)

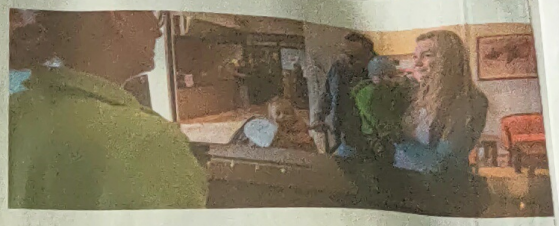

Reisezeitraum
ab sofort bis 21.12.2025

Familienpreis für 2 Personen und bis zu 3 Kindern (bis 15 Jahre)	
Familien-Appartement	599 €
Verlängerungsnacht	149 €
Zuschläge auf Wunsch	
Hund pro Nacht	10 €

Weitere Zimmerkategorien auf Anfrage.
Anreise täglich möglich außer samstags.
Feiertage ausgenommen.

Eigene Hin- und Rückreise. Kurtaxe zahlbar vor Ort.
Ausgebuchte Termine und Zimmerkategorien vorbehalten.
Alle Preise inklusive MwSt. Es gelten unsere Allgemeinen Geschäftsbedingungen.
Hotelpartner:
Wolfshof Betriebs GmbH & Co. KG, Kreuzallee 22-26, 38685 Wolfshagen

DER WOLFSHOF
DEIN ZUHAUSE IM HARZ

Der Wolfshof | Kreuzallee 22 - 26 | 38685 Langelsheim | info@wolfshof.de | Tel. 05326 7990 | www.wolfshof.de

Sieben Highlights für eine Philippinen-Reise

Von **TÜRKISBLAUEN LAGUNEN** über **HÄNGENDE SÄRGE** bis hin zu **SCHOKOLADENHÜGELN**

Werbung wirkt! Warum warten? www.sachsen-sonntag.de

HOTEL „WALDHÜTTE" Nähe Spreewald, an Talsperre, idyll. Lage 7 x Übern. / HP ab 371,- € p.P. im DZ Wellnessbereich mit Schwimmhalle ☎ 035608/40033 · www.hotel-waldhuette.de

URLAUB im Ostseebad Warnemünde FERIENWOHNUNGEN * FERIENHÄUSER 2-6 Pers., tlw. mit herrlichem Meerblick Einfach kostenfreien Katalog anfordern! www.die-warnemuender.de * Tel. 0381-492 57 30 ferien@die-warnemuender.de

Ullmann reisen

Tel. 0800 44 50 600

IHR REISEVERANSTALTER FÜR BESONDERE ERLEBNISSE

RÜGEN IM WINTER

SINGAPUR & MALAYSIA

ORIENTKREUZFAHRT

JAHRESWECHSEL IM HERZEN SLOWENIENS

MAGISCHER ADVENT IN PRAG

POLARLICHTER MIT AIDAMAR

ZAUBERHAFTE VORWEIHNACHTSZEIT IM THÜRINGER WALD

RHEIN & MOSEL

Beratung & Buchung:

sonnenklar.TV Barna, Reichsstraße 1, Tel. 03433/2481850

sonnenklar.TV Grimma, Lange Straße 51, Tel. 03437/5998883

sonnenklar.TV Döbeln, Richard-Köberlin-Straße 2, Tel. 03431/6081616

TUI ReiseCenter Wurzen, Wenceslaigasse 6, Tel. 03425/924444

FAMILIENTIPP ZUM WOCHENENDE

SONNABEND, 6. SEPTEMBER 2025

Die Natur erleben: Bäume stärken Kinder

Ein Apfelbaum auf dem Rita-Gelände wird zum lebendigen Lehrbuch.

Foto: privat

DAS REZEPT DER WOCHE

Wie viele?

Hallo liebe Kinder!

Könnt ihr mir bei der Rätsel helfen? Viel Spaß beim Tüfteln!

Wieviele Quadrate beinhalten das rote Sternchen?

RÄTSELSPASS AM WOCHENENDE

Sachsen Medien

MEHR SICHTBARKEIT, MEHR REICHWEITE, MEHR ERFOLG!

www.sachsen-medien.de

URLAUB - GÜNSTIGER - BUCHEN

Das Multimarken-Reisebüro für Ihren Traumurlaub

IHR REISELÖWE

seit 1992

www.reiseloewe.de

04347 LEIPZIG • Volksgartenstraße 53-55

Tel. (0341) 234 886 0 • e-m@il: info@reiseloewe.de

Neben etwaigen Frühbuchervorteilen

5% zusätzlich auf fast alle

Katalog- und Last-Minute-Reisen

Sehr geehrte Leserinnen und Leser, nutzen Sie unser spezielles Angebot für Ihren Urlaub:

Zusätzlich zu etwaigen Frühbucher-Rabatten der Veranstalter erhalten Sie von uns auf fast jede von unserem Reisebüro vermittelte, gebuchte und durchgeführte Katalog- und Last-Minute-Reise (Flug, Bus, Bahn, Schiff, Langzeit, eigene Anreise) aus nahezu allen Katalogen eine Bar-Prämie von 5 % auf den jeweiligen Reisepreis* ausgezahlt.

Einfach - Unkompliziert - Schnell: persönlich • per Telefon • per Fax • oder per e-m@il

Öffnungszeiten: Mo. - Fr. 08.00 - 20.00 Uhr • Sa. 09.00 - 14.00 Uhr

Lassen Sie sich von unseren freundlichen Mitarbeiterinnen und Mitarbeitern ausführlich und kompetent beraten!

Birgit Raphael

Wir suchen:
TOURISTIKER*IN
ab sofort in Vollzeit
STUDENTEN*IN
im prakt. Jahr
Mehr Infos unter:
www.reiseloewe.de/job-boerse

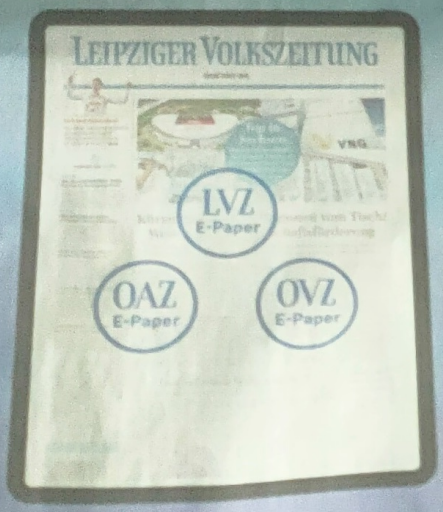

Früher abschließen – mehr sparen!

Jetzt E-Paper inkl. LVZ+ mit Tablet sichern und Cashback erhalten.

Im September 155 € sparen

Im Oktober 115 € sparen

Im November 80 € sparen

Gilt nur für Neukunden.
Mehr Informationen zum Angebot auf abo.LVZ.de/angebot25
telefonisch unter 0341 86092300
oder besuchen Sie uns im Media Store Leipzig (Peterssteinweg 19), Borna (Brauhausstr. 3)

Wissen, was Leipzig, die Region und die Welt bewegt.

OSCHATZER ALLGEMEINE · OSTERLÄNDER VOLKSZEITUNG · LEIPZIGER VOLKSZEITUNG

Partner im RedaktionsNetzwerk Deutschland

SO BLEIBEN SIE GESUND

Magnesium-Sauerstoff-Therapie für mehr Vitalität im Alltag

Mediterrane Ernährung: Warum Dranbleiben so wichtig ist

Mit einer frühen Behandlung langfristige Gelenkschäden vermeiden

PSORIASIS-ARTHRITIS: Bis zu 200 000 Menschen in Deutschland betroffen

MIT EINER FRÜHZEITIGEN DIAGNOSE und Behandlung kann man langfristige Gelenkschäden vermeiden.

So schützt man sich gegen Zecken und andere Plagegeister

Im Grünen sollte man auf ZECKEN UND CO. achten

ZECKEN, GRASMILBEN UND CO.: Im Grünen sind jetzt viele kleine Plagegeister unterwegs, die man kennen sollte.

Matratzenfachmarkt Hauschild
Seit 1990 liegen Sie mit uns richtig!

Magnesium-Sauerstoff-Therapie
Kennenlern-Angebot
Eine Behandlung mit vorheriger Kurzberatung kostenfrei
Anet Liedtke | Heilpraktikerin
Fregestraße 30 • 04105 Leipzig
Tel. 0341-25699580
www.naturheilverfahren-liedtke.de
info@naturheilverfahren-liedtke.de

Platz ist in der kleinsten Hütte

Mit professionellen Lösungen Barrieren im Bad reduzieren

Gut zu wissen:
SachsenSonntag.

IMMOBILIENMARKT

IMMOBILIENVERKAUF

HÄUSER

IMMOBILIENKAUFGESUCHE

EIGENTUMSWOHNUNGEN

HÄUSER

GEWERBLICHE IMMOBILIENANGEBOTE

GRUNDSTÜCKE

MIETANGEBOTE

2 ZIMMER

MIETGESUCHE

GARAGEN/EINSTELLPLÄTZE

Holger Uhlrich's Rat!

Küchenrenovierung nach Maß

„Morgens noch die Alte – abends schon die Neue!"

Die perfekte Alternative zum Neukauf!

PORTAS-Fachbetrieb H. Uhlrich
Studio Böhlitz-Ehrenberg, Lützschenaer Str. 1
☎ Tel. 034297/41570
Mo. 10–13 Uhr, Mi.–Do. 15–18 Uhr
www.uhlrich.portas.de

Sonderschautag am 14. September 2025
von 9.00 bis 12.00 Uhr

PORTAS

Gern renovieren wir Ihren Fußboden gleich mit!

Hart oder weich? Wie schlafe ich gesund? Medizinisches Messverfahren gibt Auskunft – bis zu 80 % liegen falsch

Leipzig – ... Oft ... Schlafen ... verbinden sich mit der Zeit oft unbemerkt – durch Abnutzung, Temperaturschwankungen oder Feuchtigkeit.

Bis zu 80 % der Menschen liegen falsch. Mit Folgen

... Verspannungen, Fehlhaltungen, nächtliches Hin- und Herdrehen – und im schlimmsten Fall sogar negative Auswirkungen auf Gelenke, Wirbelsäule und den Blutdruck. Denn während wir schlafen, arbeitet der Körper an seiner Erholung. Die richtige Matratze unterstützt diesen Prozess – die falsche behindert ihn.

Der passende Härtegrad – wichtiger als gedacht

Viele Menschen wissen nicht: Härtegrade wie H1, H2 oder H3 sind nicht einheitlich geregelt. Eine vermeintlich passende Matratze kann bei der einen Person stabil und angenehm wirken – und bei der nächsten das Gegenteil bewirken. Nach problematischer Härtegrade ...

So individuell wie eine Brille – nur für den Rücken

Wie bei einem Sehtest für die Augen lässt sich auch für den Rücken die passende „Stärke" ermitteln – also der ideale Härtegrad. Möglich wird das durch ein medizinisches Messverfahren, das Gewicht, Körperform, Schlafposition und Bewegungsverhalten berücksichtigt. Daraus entsteht ein persönliches Liegeprofil – Grundlage für die Auswahl der richtigen Matratzenfestigkeit.

Treffen Sie die sicherste Entscheidung Ihres Lebens – im Schlaf.

Vom 17. bis 19.09. haben Interessierte die Möglichkeit, ihren individuellen Härtegrad kostenlos im SOULMAT-Showroom Leipzig, Querstr. 5, ermitteln zu lassen – inklusive Beratung und auf Wunsch auch Probeliegen. Die Messung dauert nur wenige Minuten und kann helfen, Beschwerden vorzubeugen oder bestehende Probleme besser zu verstehen.

Jetzt Termin sichern!

Die Teilnahme an den Messtagen ist kostenlos – aufgrund begrenzter Kapazitäten ist jedoch eine vorherige Anmeldung erforderlich.

Für weitere Informationen und Anmeldungen besuchen Sie:

www.hartoderweich.de

oder

Telefon: 0351 26441400 *

Härtegrad: Der unterschätzte Schlüssel für erholsamen Schlaf

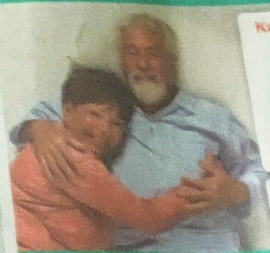

Kostenlose Härtegradmessung im Showroom Leipzig vom 17. bis 19. September 2025*

*Mit Anmeldung unter:
www.hartoderweich.de
Tel.: 0351 26441400

SOULMAT LEIPZIG · Querstraße 5 · 04103 Leipzig · Tel.: 0351 26441400 · www.hartoderweich.de

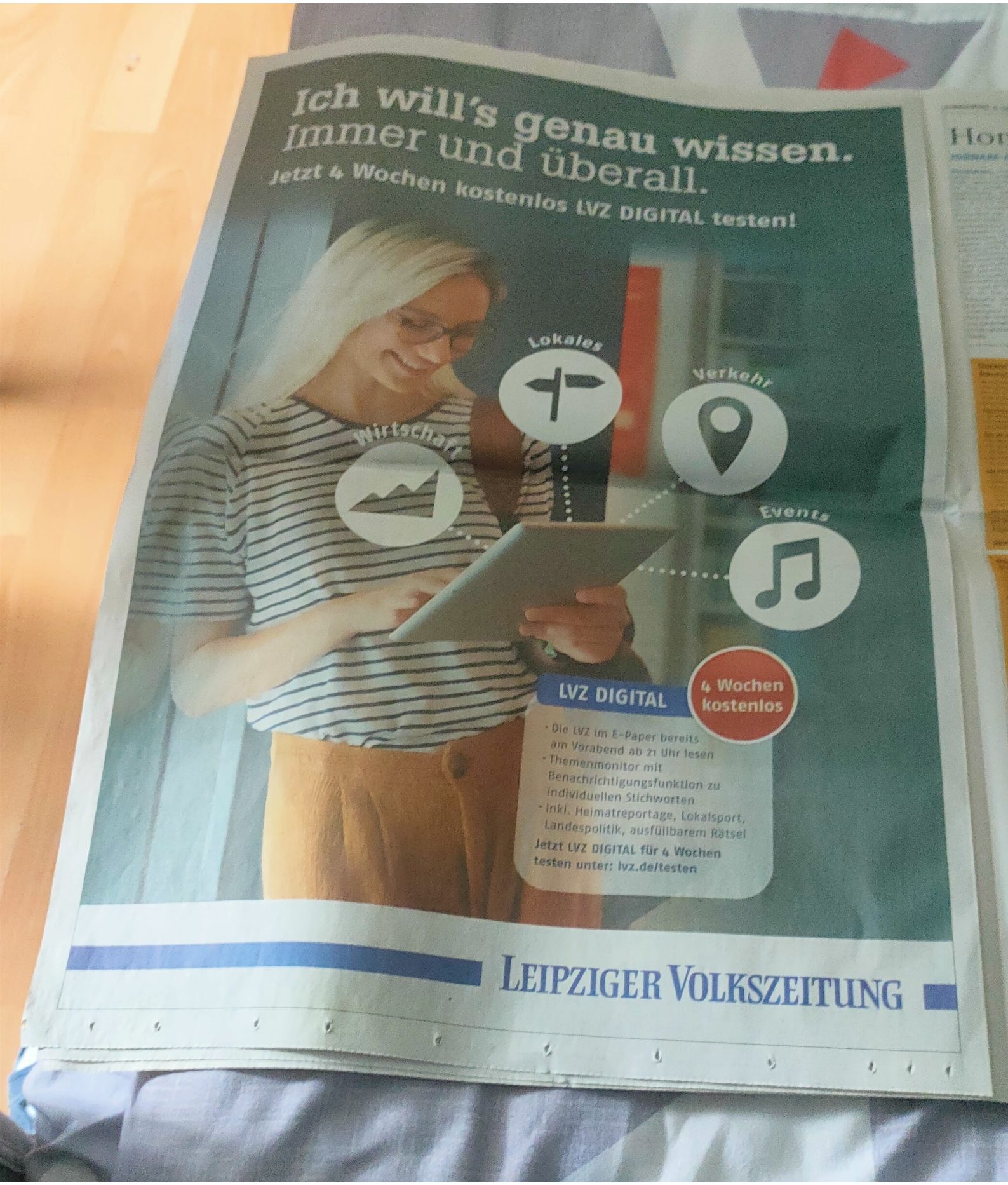
Ich will's genau wissen.
Immer und überall.
Jetzt 4 Wochen kostenlos LVZ DIGITAL testen!
Lokales
Verkehr
Wirtschaft
Events
LVZ DIGITAL
4 Wochen kostenlos
· Die LVZ im E-Paper bereits am Vorabend ab 21 Uhr lesen
· Themenmonitor mit Benachrichtigungsfunktion zu individuellen Stichworten
· Inkl. Heimatreportage, Lokalsport, Landespolitik, ausfüllbarem Rätsel
Jetzt LVZ DIGITAL für 4 Wochen testen unter: lvz.de/testen
LEIPZIGER VOLKSZEITUNG

Homeoffice stagniert

JOBWARE-ANALYSE zeigt deutliche Unterschiede und einen leicht rückläufigen Gesamttrend

Homeoffice ist längst kein Selbstläufer mehr. Foto: Jobware GmbH

STELLENMARKT
WEITERE BERUFSFELDER

Escort-Agentur
Sucht Damen jeden Alters
bei guter Zuverdienstmöglichkeit.
0176 / 22152212

HAUS-/REINIGUNGSPERSONAL
AUS- UND WEITERBILDUNG

Beruflich durchstarten!
nach Unfall oder Krankheit
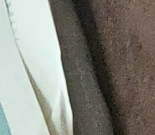
Infotag zur beruflichen Rehabilitation
12.09.2025 | 10:00 Uhr
BFW Leipzig
Georg-Schumann-Straße 148
04159 Leipzig
Jetzt anmelden zum Infotag
Tel 0341 9175-306
www.bfw-leipzig.de
BFW Leipzig Berufsförderungswerk

Berufsfachschule für Pflegeberufe der Privaten **UNIVERSUM** Berufsbildungs-Akademie

Ausbildungsplätze zum/zur staatl. anerk.
1. Pflegefachfrau/-mann (3 Jahre ab 01.09.)
für Alten-, Kranken- u. Kinderpflege
2. Krankenpflegehelfer/in (1 Jahr ab 01.08.)

3. Ausbildungen für Arbeitslose mit Bildungsgutschein (6 Monate ab 08.09.):
* Mobile Pflege-/ Hauswirtschaftshelfer/in (mit kostenlosem Erwerb PKW-Führerschein)
* Betreuungskraft für zu Pflegende (160 h)
4. Weiterbildungen für tätige Pflegekräfte:
PDL, Heimleiter, Praxisanl., Wundexp., Injekt., LGL
Info: Prof. Dr. Junker, Dr. Voß, Frau Schirmer
Angerstraße 42E, 04177 Leipzig
info@universum-akademie.de ☎ 0341/4229754

Datentypist (m/w/d)
Deutsche E-Post Solutions GmbH (Leipzig)
Was Dich erwartet:
Was wir erwarten:
Das bieten wir Dir:
per email: DPEPS.DS.DPEPS_Bewerbungen@deutschepost.de
Fragen beantworten wir Dir gerne unter 0341/22 57 08 203
deutschepost.de

Betriebskraft (m/w/d)
Deutsche E-Post Solutions GmbH (Leipzig)
Was Dich erwartet:
Was wir erwarten:
Das bieten wir Dir:
per email: DPEPS.DS.DPEPS_Bewerbungen@deutschepost.de
Fragen beantworten wir Dir gerne unter 0341/22 57 08 203
deutschepost.de

STELLENANGEBOTE

Möchtest du in einem netten Team schaffen, dann bewirb dich bei uns. Wir suchen
Mitarbeiter m/w/d
für unsere
Spielothek in Dölzig
Tel.: 0177/3322292

MEDIZINISCHE-/PFLEGEBERUFE

Suchen Mitarbeiter/in (m/w/d) für Arztpraxis ab sofort / 40 Std./Woche. Bewerbungen bitte unter: bewerbung@medizinarzt.de

HANDWERK/GEWERBLICHE BERUFE

Busfahrer/Taxiunternehmer/Taxifahrer (m/w/d) mit Personenbeförderungsschein sowie Berufserfahrung mit Führerschein gesucht. BREMER GmbH, Industriestraße 1, 034797/43577

Werde Teil der LVZ Post GmbH

Produktionsmitarbeiter (m/w/d) in Vollzeit

Ihre Aufgaben:
- Sortieren von adressierten Sendungen
- Übernahme der Frankierung von Briefen
- Maschinelle Erfassung und Verarbeitung der Post
- Aktive Unterstützung im Umgang mit unseren Sortiermaschinen

Sie bringen mit:
- Eine zuverlässige und belastbare Arbeitsweise
- Bereitschaft zur Schichtarbeit
- Volljährigkeit und Deutschkenntnisse B1

Wir bieten Ihnen:
- Einen sicheren Arbeitsplatz in einem gesunden, wachstumsorientierten Unternehmen
- Nachtschichtzuschlag
- 30 Tage Urlaub
- Jobticket
- Freie Tage an Heiligabend und Silvester

Haben wir Ihr Interesse geweckt? Dann freuen wir uns auf Ihre Bewerbung!

www.lvz-post.de
sofort.bewerben@lokalboten.de
0341 2181 3270

LVZ Post GmbH
Druckereistr. 1, 04159 Leipzig

Meine LVZ Post

VERANSTALTUNGEN

INSPIRATIONEN FÜR IHRE HOCHZEIT
im Herzen von Leipzig
11 – 17 Uhr | im LVZ-Medienhaus
Eintritt frei!
Mit unseren Premiumpartnern:
iness HOCHZEITSMODE
Nadine Meineck Freie Rednerin
BLUMEN HAUS STOPP
DJ Hannes Meineck
LVZ Peterssteinweg 19, 04107 Leipzig

MARKTPLATZ

MÖBEL, HAUSRAT

GARTEN

KUNST- UND SAMMLERMARKT

BOOT-/WASSERSPORT

DIENSTLEISTUNGEN

VERSCHIEDENES

BEKANNTSCHAFT

SIE SUCHT IHN

ER SUCHT SIE

FREIZEIT FREUNDSCHAFT

KONTAKTBÖRSE/EROTIK

Lebendige Leipziger Industriekultur

„TAGE DER INDUSTRIEKULTUR 2025" in Leipzig und der Region starten am Montag

Musik, Spiel und Spaß mit Herz

BÄRENHERZ LÄDT EIN: Tag der offenen Tür im Kinderhospiz und großes Familienfest am 6. September im Kees'schen Park

MARKKLEEBERG. Das Kinderhospiz Bärenherz lädt am Samstag, 6. September, von 11 bis 17 Uhr zu einem Tag der offenen Tür ein. Besucherinnen und Besucher haben die Gelegenheit, die Räume des einzigen stationären Kinderhospizes in Sachsen zu besichtigen und sich über die vielfältigen Arbeitsbereiche zu informieren. Gleichzeitig findet im Kees'schen Park ein Familienfest mit abwechslungsreichem Programm für Kinder und Erwachsene statt.

Ein besonderer Moment des Tages wird der Auftritt von „Bärenherz-Rapper" Tim Bauerschmidt gemeinsam mit seinem Freund Ben Hoffmann sein. Tim ist selbst Gast im Kinderhospiz Bärenherz und hat hier vor drei Jahren Ben kennengelernt. Aus dieser Begegnung ist eine enge Freundschaft entstanden. Ben Hoffmann bringt mit seinem Verein More Than Subculture e.V. seit vielen Jahren Musik und Beatboxkunst ins Kinderhospiz. Gemeinsam präsentieren die beiden um 12.30 Uhr ihren neuen Song.

Das Bühnenprogramm beginnt um 11.30 Uhr mit einem Mitmachkonzert von „KESS & tierisch coolen Freunden" aus dem Kinderprogramm „Abenteuer mit KESS". Um 14 Uhr treten die „Magic Brothers" auf und um 14.30 Uhr wird RB-Leipzig-Maskottchen Bulli erwartet. Zwischendurch gibt es immer wieder den Mäusezirkus mit Clown Rupert.

SPIEL, SPAß UND BEGEGNUNGEN IM PARK

Das Familienfest im Kees'schen Park bietet viele Mitmachaktionen für Kleine und große Gäste. [illegible] Superheldinnen und Superhelden sorgen für Abwechslung. Kinder können ein Feuerwehrfahrzeug erkunden oder mit einem Trekker mitfahren. Auch Alpakas, Pferde und der Bulli von RB Leipzig sind vor Ort und machen den Tag zu einem besonderen Erlebnis.

HANDGEMACHTES MIT HERZ

Am Stand „Von Eltern für Eltern" gibt es selbstgemachte Produkte, Second-Hand-Artikel und Reha-Zubehör für Kinder und Jugendliche mit Behinderung. [illegible] Mit jedem Kauf wird die Arbeit des Hospizes unterstützt.

Der Eintritt ist frei.

Sachsen Medien

Mehr Reichweite, mehr Sichtbarkeit, mehr Erfolg!

sachsen-medien.de

Anrufen und Verlieben!

Sie sucht Ihn

Krankenschwester im Ruhestand, 68 Jahre, hatte sich ihre Rentenzeit anders vorgestellt. Jetzt ist Sie Witwe, die Kinder leben ihr eigenes Leben und wenn [illegible] Lust auf Essen gehen, Reisen oder einen kleinen Ausflug hat, ist sie doch meistens allein. Gern möchte sie einen ganz normalen, bodenständigen Mann kennenlernen, mit dem sie optimistisch in die Zukunft blicken kann. Zu wissen, dass wieder jemand für sie da ist, wäre ihr größtes Glück. Melden Sie sich bei ernstem Interesse. **Ag. Marie, Tel. (0341) 35219784 auch am Wochenende.**

Kristin, Mitte 30, eine schlanke, attraktive, junge Frau vom Lande, ganz allein, ohne Kinder und Eltern, ist verzweifelt, glaubt, dass sie keinen lieben Partner findet. Sie hat diese Anzeige schon einmal aufgegeben und niemand hat sich gemeldet. Dabei ist sie bildhübsch, lieb, freundlich, zuverlässig und nicht ortsgebunden. Sie sucht nur einen ganz normalen, jungen Mann, der mit ihr gemeinsam durchs Leben gehen möchte. Bitte habe Mut und melde Dich! **Ag. Marie, Tel. (0341) 35219784 auch am Wochenende.**

Junge Polizistin, Manuela, 37 J., schlank, zärtlich, treu, hübsch und habe die Hoffnung trotzdem fast aufgegeben. Erst bin ich heiß umworben und wenn die Sprache auf meinen kleinen Sohn kommt ist alles aus. Irgendwo muss es doch einen lieben, einfachen Mann geben, den ein liebes Kind nicht stört. Da ich nicht ortsgebunden bin, könnten wir bei Wunsch auch zu Dir ziehen. Bitte sei so lieb und ruf an. **Ag. Marie, Tel. (0341) 35219784 auch am Wochenende.**

Hübsche Verkäuferin, 43/167, schlank, ledig. Ich suche keinen Märchenprinzen, sondern einen ganz normalen, jungen Mann, gerne Arbeiter oder Handwerker. Hauptsache treu und ehrlich. Ich habe langes, schwarzes Haar und wie ich oft höre eine hübsche, schlanke Figur mit langen Beinen. Ich gehe nicht gerne in Discos und beruflich habe ich nur mit Frauen zu tun, deshalb ist es für mich sehr schwer einen lieben Partner kennen zu lernen, mit dem ich schmusen, lachen, träumen und zärtlich sein kann. Ich bin bescheiden, treu, fröhlich, unkompliziert und möchte für Dich da sein. Bitte ruf an, wenn Du es ehrlich meinst! **Ag. Marie, Tel. (0341) 35219784 auch am Wochenende.**

Ich heiße Silvia, bin mit meinen 63/166/60, noch gutauss., habe blondes, halblanges Haar, leider Witwe, bin zärtlich, treu, fürsorglich, hilfsbereit, gute Autofahrerin, finanziell versorgt und gute Hausfrau, nicht ortsgebunden und möchte nach langer Einsamkeit wieder für einen lieben, einfachen Mann da sein. Rufen Sie bitte gleich an! **Ag. Marie, Tel. (0341) 35219784 auch am Wochenende.**

Bildschöne Krankenschwester, 46/165, schwarze, lange Haare, natürlich und gepflegt, vielleicht etwas zu vollbusig, häuslich und kinderlieb, ist nach einer großen Enttäuschung wieder ganz allein. Ich wünsche mir nur einen lieben und treuen Partner, am liebsten für immer. Da ich nicht ortsgebunden bin, könnte ich auch zu Dir ziehen und Dich in all Deinen Wünschen und Zielen unterstützen. Glaube mir, ich bin treu und bestimmt eine Frau, um die Dich viele beneiden werden. Ruf bitte an! **Ag. Marie, Tel. (0341) 35219784 auch am Wochenende.**

Daniela, 53 Jahre, Witwe, hübsch, zierlich, schlank, ehrlich, liebevoll, mit Sinn für Haus, Garten, Landleben, trotz EFH nicht ortsgebunden. „Brauche weder Weltreisen noch Party, mag das Einfache und Schöne im Leben und hoffe, ein gleichgesinnter Mann, bis 70 Jahre, meldet sich bei mir." **Ag. Marie, Tel. (0341) 35219784 auch am Wochenende.**

Den Herbst schon zu zweit verbringen – ach wäre das schön! Sabine, 55 Jahre, Witwe, bin bildhübsch mit schulterlangen, blonden Haaren, lieb und fit, mag es ordentlich und sauber, kann gut kochen, fahre Auto und möchte nicht mehr allein sein, suche einen Mann bis ca. 75 Jahre, würde auch umziehen. **Ag. Marie, Tel. (0341) 35219784 auch am Wochenende.**

Hübsche Ines, 57/165, eine reizende Frau, gutaussehend, leider verwitwet, sehr einsam, fahre Auto, liebe die Natur, bin sehr zärtlich, verständnisvoll, finanziell abgesichert, koche leidenschaftlich gerne, sehne mich nach einen lieben Mann, Alter zweitrangig, den ich mit Liebe und Herzenswärme verwöhnen und gemeinsam glücklich sein möchte. **Ag. Marie, Tel. (0341) 35219784 auch am Wochenende.**

Die zauberhafte Jana arbeitet als Krankenschwester, ist vielseitig interessiert und ist unbestritten eine warmherzige, liebenswerte, junggebliebene Frau. Jana ist Anfang 60/163, hat eine kurvenreiche, schlanke Figur und freut sich jetzt auf Sie. **Ag. Marie, Tel. (0341) 35219784 auch am Wochenende.**

Ich bin Karola, eine einsame Witwe, 72 Jahre, eine zierliche, gutaussehende, liebenswerte, herzliche Frau, mit schöner Figur, eine super Hausfrau, prima Kamerad, finanziell versorgt, trotz EFH nicht ortsgebunden, mit Auto und leider am Verzweifeln, denn ich habe diese Anzeige schon einmal aufgegeben und niemand hat sich gemeldet. Wenn es doch noch einen netten Mann gibt, den ich liebevoll umsorgen darf, dann melde Dich bitte über **Ag. Marie, Tel. (0341) 35219784 auch am Wochenende.**

Lieber Herr passenden Alters gesucht! Mein Name ist Helga, Ende 70/158, habe bis zur Rente als Physiotherapie gearbeitet, bin eine junggebliebene Witwe mit einer sehr schönen weiblichen, zierlichen Figur und mit einem liebevollen Herz. Gerne möchte ich einen lieben Mann umsorgen, für den Treue, Vertrauen und Ehrlichkeit keine leeren Worte sind. Zu zweit ist doch alles viel schöner. Ich bin eine bescheidene, fürsorgliche Frau und stelle keine Ansprüche. Mein Problem ist nur die Einsamkeit. Ich habe keine Kinder, sehe gut aus, fahre gern mit meinem kleinen Auto, mag ein gemütliches Zuhause, Musik, Gartenarbeit und würde mich über Deinen Anruf freuen. **Ag. Marie, Tel. (0341) 35219784 auch am Wochenende.**

Doris, ich bin 74 Jahre, noch fit und eine herzensgute, ansehnliche, zierliche Witwe, nicht ortsgebunden, fahre gern mit meinem Auto, koche ganz gut, mag ein gemütliches Heim und suche einen Mann, gern auch älter, denn gemeinsam ist es viel schöner. **Ag. Marie, Tel. (0341) 35219784 auch am Wochenende.**

Ich, Anne, 68/162, gelernte Krankenschwester, bin eine sehr einsame Witwe vom Land, noch sehr hübsch, mit schlanker, vollbusiger Figur, habe leider keine Kinder und würde auch mein EFH verkaufen und umziehen. Ich sehne mich so sehr nach Zweisamkeit, mag Gartenarbeit, koche sehr gut und bin sehr lieb. Darf ich noch mal glücklich werden? **Ag. Marie, Tel. (0341) 35219784 auch am Wochenende.**

Er sucht Sie

Ich mit „3 N" – Hirn, Humor, Haus, suche Dich, damit unser Leben abwechslungsreich wird! Bin leider plötzlich verwitwet, aber vom Typ her sehr humorvoll und ich glaube gerade in dieser Zeit sollte man diesen auch nicht verlieren. Bin Toni, 54 Jahre, berufstätig, mit Hof und Hund, nur Du fehlst noch zum Glück. Wenn Du mich kennenlernen möchtest und wie ich unternehmungslustig und spontan bist und ebenfalls die Zweisamkeit anstrebst, melde Dich doch bitte über diesen Weg. **Ag. Marie, Tel. (0341) 35219784 auch am Wochenende.**

Direktor Amtsgericht, Anfang 60/176, mit grauмeliertem Haar, fast schon mutlos. Im Grunde bin ich ein zufriedener Mann, wenn da nicht der Wunsch wäre mit einer lieben Dame zu plaudern, gemeinsam zu verreisen und ganz langsam eine harmonische Freizeitbekanntschaft aufzubauen. Ich bin NR/NT und fahre gern mit meinem Auto. Spazieren, verreisen, die Liebe zur Natur, Musik, den Haushalt selber bewältigen, all das sind so meine Interessen. Wenn ich Ihnen die Hand hilfreich reichen und mit Rat und Tat zur Seite stehen darf, dann rufen Sie doch bitte an, auch wenn Sie sich überwinden müssen. Wir wollen beide eine Freundschaft, bei der jeder seine Wohnung behält. **Ag. Marie, Tel. (0341) 35219784 auch am Wochenende.**

Die Zeit ist zu kostbar, um allein zu bleiben! Er, 45/189, suche nette Frau zwischen 40-50 Jahre für einen Anfang. Ich fahre gern Rad, mag Ausflüge mit dem Auto, Musik und alles Schöne des Lebens. Ich freue mich auf Deinen Anruf. **Ag. Marie, Tel. (0341) 35219784 auch am Wochenende.**

Wolfgang, 65/183, gesch., NR, HS, erfolgreicher Unternehmer, auch wenn man mir es nicht ansieht, die Einsamkeit bedrückt mich sehr und die Ruhe zu Hause ist oft unerträglich. Unter der Woche komme ich mit dem Alleinsein ganz gut zurecht, da hat man zu tun und erledigt dies und jenes. Aber an den Wochenenden oder jetzt zu dieser Jahreszeit spüre ich doch die Einsamkeit. Deshalb suche ich eine nette Frau (gern auch älter) die auch nicht mehr alleine sein möchte. Ich unternehme gern Ausflüge und Reisen, fahre Auto, liebe die Natur, mag Musik, bin verträglich, humorvoll und handwerklich. Falls Sie an einer ehrlichen Freundschaft ohne Zwänge und Zusammenziehen interessiert sind, rufen Sie bitte an. **Ag. Marie, Tel. (0341) 35219784 auch am Wochenende.**

Stefan, 72 J., verw., solider, attraktiver Handwerker mit Auto, bin hilfsbereit, gepflegt, reise- und unternehmungslustig, finanz. abgesichert, gehe gern aus, schätze aber auch gemütliche Stunden zu Hause, bin naturverbunden, tierlieb, und suche eine liebe Frau. Füreinander da sein ist der Wert nach dem ich mich sehne. Bitte melde Dich unter **Ag. Marie, Tel. (0341) 35219784 auch am Wochenende.**

Erfolgreicher Steuerberater, M40/180, gutaussehende, sportliche, muskulöse Erscheinung, in allerbesten Verhältnissen lebend, kultiviert, naturverbunden, ein richtig gestandener Mann, gelassen, souverän, romantisch, aber kein Träumer, liebt Musik, Reisen, gepflegtes Ausgehen. Er sucht eine nette „Sie" zum Liebhaben und Verwöhnen in einer glücklichen Partnerschaft. Kind kein Hindernis. Rufen Sie an. **Ag. Marie, Tel. (0341) 35219784 auch am Wochenende.**

Florian, 38 J., ist ein starker Typ, dunkelhaarig, sportliche Figur. Er ist in seiner eigenen Baufirma erfolgreich tätig und hat ein schickes EFH. Zu seinem Glück fehlt ihm nur noch eine nette Frau mit viel Gefühl. Obwohl Florian echt gut aussieht, ist er überhaupt nicht eingebildet. Auf Disco er überhaupt nicht, er mag Miezen steht natürliche Frauen. Wenn Du auch einsam bist, dann habe Mut und rufe an. **Ag. Marie, Tel. (0341) 35219784 auch am Wochenende.**

Bin ich mit Anfang 80 zu alt für eine freundschaftliche Beziehung? Kurt, verwitwet, in Herz und Kopf junggeblieben, ehemaliger Unternehmer, vermögend, großzügig, NR/NT, ist verzweifelt. Schon einmal hat er eine Anzeige aufgegeben und niemand hat sich gemeldet. Dabei unternimmt er gern Reisen mit seinem tollen Auto, ist handwerklich geschickt und ein gepflegter und sehr sympathischer Herr. Ob er mit dieser Anzeige Glück hat? Bitte melden Sie sich, Ihr Alter ist nicht entscheidend, nur etwas Mut! **Ag. Marie, Tel. (0341) 35219784 auch am Wochenende.**

Hans, 75 Jahre, Justizbeamter i. R., verwitwet, mit Stil und PKW, körperlich und geistig fit, bereit Ihnen auch mal zu helfen. Ich suche eine Frau für eine schöne gemeinsame Zeit, etwas zusammen unternehmen, Kaffee trinken, ohne WG und Sex. **Ag. Marie, Tel. (0341) 35219784 auch am Wochenende.**

Akademiker bin ich nicht – habe aber eine gute Bildung und einen handfesten Beruf im handwerklichen Bereich! Mathias, 48/180, ein Kuscheltyp mit starken Schultern, sportlich – schlank, modisch, wünscht sich einen kompletten Neustart, möchte mit ihr die Liebe finden (ohne sich einzuengen). **Ag. Marie, Tel. (0341) 35219784 auch am Wochenende.**

Norbert, 67/183, NR, [illegible] **über Ag. Marie, Tel. (0341) 35219784 auch am Wochenende.**

Einfach mal treffen, vielleicht mögen wir uns! Jürgen, 77/182, ohne Anhang, Witwer, NR, ehemaliger Dipl.-Ingenieur und jetzt im wohlverdienten Ruhestand. Ich bin ein Natur- und Tierfreund, liebe Spaziergänge (keine Gewaltmärsche), Autotouren und Musik. Aber allein macht alles keinen Spaß. Es fehlt einfach eine Frau – nicht für die Hausarbeit, die erledige ich selbst, auch nicht fürs Schlafzimmer, das kann sich zwar mal ergeben, muss aber nicht, denn in unserem Alter tut ein liebes Wort und mal jemand in den Arm nehmen mehr gut als das Andere. Ich suche eine Frau, die mit mir gemeinsam was unternehmen möchte, ohne Streit und Hektik, wir sollten alles langsam beginnen, jeder sollte seine Wohnung behalten. Sie können gerne älter sein, auch müssen Sie keine super schlanke Figur haben, auch eine kl. Behinderung wäre nicht schlimm, nur sollten Sie es ehrlich meinen und ein gutes Herz haben. Also nur Mut, rufen Sie bitte an, damit wir uns kennenlernen können. **Ag. Marie, Tel. (0341) 35219784 auch am Wochenende.**

Kurt, E70/180, verw., ein sympath., jünger aussehender Mann, vielseitig interessiert, handwerkl., rüstig, gesund, großzügig und möchte nicht alleine bleiben. Ich fahre gern mit dem Auto raus in die Natur, mag Spaziergänge und Ausflüge, doch leider fehlt mir dazu die Gesellschaft einer lieben Frau, nach der ich mich von ganzem Herzen sehne. **Ag. Marie, Tel. (0341) 35219784 auch am Wochenende.**

+++ NEU +++ NEU +++ NEU +++ NEU +++ NEU +++ NEU +++ NEU +++

Schlaf-Hype aus den USA

Experten erklären, was dahintersteckt und wie ein innovatives „Schlaf-Magnesium“ den deutschen Markt revolutioniert!

Mega-Trend aus den USA: Immer mehr Amerikaner verzichten auf chemische Hilfen und setzen stattdessen auf einen Mineralstoff, der den Körper während der Nacht bei seiner Erholung unterstützen soll: Magnesium! Auch in Deutschland steigt die Nachfrage nach Magnesiumpräparaten rasant. Kein Wunder: Viele Probleme im Schlaf stehen mit Magnesium in Verbindung.

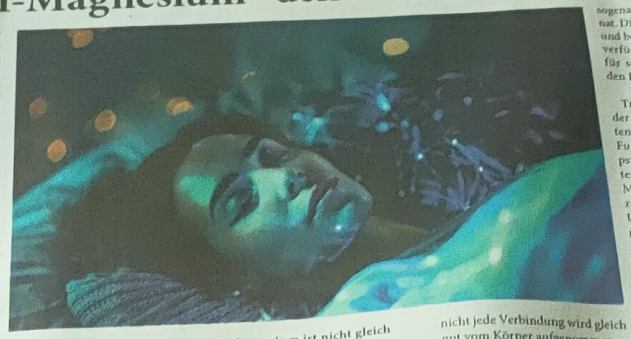

Die Gründe für eine schlechte Nacht sind unterschiedlich: Muskelkrämpfe, psychischer Druck oder erschöpftes Nervensystem durch zu viel Stress. Eines können sie jedoch gemeinsam haben: Eine unzureichende Versorgung mit Magnesium kann ein Mitauslöser sein.

Mittlerweile setzen daher immer mehr Menschen auf das Mineral Magnesium, das eine wichtige Rolle für die Muskeln und Regenerationsprozesse im Körper spielt – auch in der Nacht.

Magnesium als essenzieller Unterstützer

Magnesium ist an über 300 Vorgängen im Körper beteiligt und unterstützt die normale Funktion von Muskeln und Nerven.[1,2] Besonders Menschen, die nachts unter Muskelkrämpfen oder innerer Unruhe leiden, sollten auf eine ausreichende Zufuhr achten. Denn Magnesium aktiviert das parasympathische Nervensystem, den sogenannten „Ruhemodus“ des Körpers, und ermöglicht so die wichtigen Ruhephasen für den Organismus.

Auch Alltagssorgen und Beziehungsprobleme, die den Kopf nachts beschäftigen und uns psychisch belasten, stehen mit einem Magnesiummangel in Verbindung. Denn Magnesium trägt auch zu einer normalen psychischen Funktion bei.[3]

Magnesium ist nicht gleich Magnesium

In Nahrungsergänzungspräparaten liegt Magnesium nie allein vor, sondern ist immer an Bindungspartner gekoppelt – und nicht jede Verbindung wird gleich gut vom Körper aufgenommen.

Besonders empfehlenswert ist Magnesium in der Verbindung mit der Aminosäure Glycin als sogenanntes Magnesiumbisglycinat. Dieses gilt als sehr hochwertig und besticht mit einer hohen Bioverfügbarkeit. Glycin ist zudem für seine entspannungsfördernden Eigenschaften bekannt.

Trimagnesiumdicitrat kann der Körper ebenfalls gut verwerten. Es trägt zu einer normalen Funktion des Nervensystems und psychischen Funktion bei und unterstützt damit die Regeneration. Magnesiumoxid hingegen trägt zur Entspannung der Muskeln bei. Unser Fazit: Die richtige Kombination ist ausschlaggebend!

Neu von der Expertenmarke Baldriparan

Ein optimal abgestimmter Komplex aus ausgewählten Magnesiumformen ist eine wichtige Grundlage. Aber das reicht nicht aus! Auf dem deutschen Markt gibt es jetzt ein spezielles, neues Power-Präparat – entwickelt von der Expertenmarke Baldriparan: Baldriparan Magnesium PLUS. Baldriparan gehört seit über 70 Jahren zu den führenden Marken in deutschen Apotheken.

Baldriparan Magnesium PLUS kombiniert die hochwertigen Magnesiumformen Magnesiumbisglycinat, Trimagnesiumdicitrat und Magnesiumoxid. **Der Clou: Das Plus an Melatonin trägt nachweislich zur Verkürzung der Einschlafzeit bei.[4]**

Expertenempfehlungen entsprechend enthält es 300 mg Magnesium pro Tagesdosis, ist vegan, zuckerfrei und ohne künstliche Zusätze.

Für Ihre Apotheke:
Baldriparan
Magnesium PLUS
(PZN 19977389)
www.baldriparan.de

Baldriparan® Magnesium Plus ist ein Nahrungsergänzungsmittel. • [1] Magnesium trägt zu einer normalen Muskelfunktion bei. • [2] Magnesium trägt zu einer normalen Funktion des Nervensystems bei. • [3] Magnesium trägt zur normalen psychischen Funktion bei. • [4] Melatonin trägt dazu bei, die Einschlafzeit zu verkürzen. • Abbildung Beispielpackung, Inhalt kann variieren.

Den Wohnwagen am Haken

Unterwegs mit dem **ELEKTRO-AUTO ALS ATTRAKTIVER ZUGWAGEN**

Wenn der Pkw als „Zugmaschine" imstande ist, verrät der Fahrzeugschein. Foto: WMD/Andreas Mauschella

In der Stadt elektrisch fahren

Mercedes-Benz **E-KLASSE** mit Plug-in-Hybrid

In der E-Klasse sind drei Plug-in-Hybrid-Modelle verfügbar. Foto: Mercedes-Benz AG/Widenhorn

Ford präsentiert die neue Nugget-Generation

HOCHDACH bietet mehr Stauraum und Wetterschutz für Ganzjahres-Camper

Der Ford Nugget mit festem Hochdach auf Basis des Tourneo Custom feierte Premiere. Foto: WMD/Axel Baynaz

Europa-Premiere auf der IAA in München

Der neue **LEAPMOTOR B10** ist am Start

Die ersten Leapmotor B10 sind per Schiff angekommen. Foto: WMD

KRAFTFAHRZEUGMARKT

KFZ ANGEBOTE

SUZUKI

KFZ GESUCHE

PKW KAUFGESUCHE

Schaller Automobile

MOTORRÄDER/ZWEIRÄDER

WOHNMOBILE/-WAGEN

FCL: Erfolgreicher Saison-Auftakt

„Einer der schönsten Momente meiner Karriere“

Your way to
PROGRESS

Bei uns kannst du alles machen:

- Technische Ausbildung
- Duales Studium
- Direkteinstieg

Besucht uns am 13.09.2025 auf der Ausbildungsmesse in Delitzsch!

#weareprogress

EBAWE
PROGRESS GROUP

www.ebawe.de/jobs

Stadler

Deutschlands größte Rad-Auswahl

EXKLUSIVE SONDERPOSTEN

NEU EINGETROFFEN

Bis zu 59 % reduziert

E-Bike

E-MOUNTAINBIKE 27,5"

Trail-Akkuträgerbike mit Lifetimegarantie

bruse

925 Wh

0 % Zins
Monatsrate 30x
106.40

UVP € 5899,-
3192.-

HERCULES E-Bike

CITY & TOUREN E-BIKE 28"

BAFANG Hinterrad-Nabenmotor
410 Wh

0 % Zins
Monatsrate 30x
49.74

UVP € 2499,-
1492.-

BULLS E-Bike

E-MOUNTAINBIKE 27,5"

Sonic EVO TR 2 29" Carbon

- Mit dem leichten Sonic Carbon E-Power-Chassis und dem Bosch Performance Line CX Motor mit Smart System bietet es optimalen Vortrieb, perfekt für Touren und spontane Ausfahrten.
- Leichter und formschöner Sonic Carbon-Rahmen
- Vollgefedertes Fahrwerk mit 120 mm Federweg
- Bosch Performance Line CX Antrieb mit PowerTube Akku

Best. Nr. 133909

E-MTB-Performance für anspruchsvolle Fahrer

High-End Carbon-Rahmen

Das smarte System BOSCH CX 65 Nm Drehmoment
750 Wh

Rahmengröße S mit 625 Wh Akku
UVP 5199,- 2992 €

0 % Zins
Monatsrate 30x
106.40

UVP € 5899,-
3192.-

i:SY E-Bike

PREMIUM-KOMPAKT-E-BIKE 20"

E5 ZR F CX

- Bosch Performance Line CX mit 85 Newtonmeter Drehmoment
- 545 Wattstunden Bosch PowerPack
- Wartungsarme Shimano Nexus 5-Gang Nabenschaltung
- Kraftige hydraulische
- Scheibenbremsen
- Volle Vernetzung durch das Bosch Smart System

Best. Nr. 134260 Blau
134261 Rot
134262 Schwarz

Superstarker Bosch CX-Motor

Carbon-Riemen

Das smarte System BOSCH CX 65 Nm Drehmoment
545 Wh

0 % Zins
Monatsrate 30x
109.74

UVP € 4799,-
3292.-

Leasing-Partner alle Anbieter

0 % Finanzierung OHNE Zinsen[1]

21x in Deutschland

LEIPZIG-HALLE Zweirad-Center Stadler Leipzig-Halle GmbH, Am Einkaufszentrum, 06237 Leuna OT Günthersdorf

LEIPZIG ALTE MESSE Zweirad-Center Stadler Leipzig Alte Messe GmbH, Straße des 18. Oktober 46, 04103 Leipzig

Mo - Sa 10:00 - 19:00 Uhr

Mo - Fr 10:00 - 19:30 Uhr, Sa 10:00 - 19:00 Uhr

zweirad-stadler.de

Irrtümer, Druckfehler, Preisänderungen und Liefermöglichkeiten vorbehalten. Teilweise keine Originalabbildungen. Angebote nur solange der Vorrat reicht. ** ehemalige UVP *** Preis entspricht unserem Markteinführungspreis der aktuellen Saison 1) Kaufpreis entspricht dem Nettodarlehensbetrag; Gebundener Sollzinssatz (jährl.) 0,0 %; effektiver Jahreszins 0,0 %; Beispiel: Finanzierungsbetrag 1.000,- Euro, 10 Monate 100,- €. Gesamtbetrag bei einer Laufzeit von 10 Monaten: 1.000,- €. Angaben zugleich repräsentatives Beispiel i.S. d. § 17 Abs. 4 PangV. Vermittlung erfolgt ausschließlich für den Kreditgeber BNP Paribas S.A. Niederlassung Deutschland, Standort München: Schwanthalerstr. 31, 80366 München. In Österreich erfolgt die Vermittlung für die BNP Paribas Personal Finance S.A. Niederlassung Österreich